29

ТЪРГ НА КАРТИНИ

12.12.2019
19:00 ч.

ЕНАКОР
Аукционна къща

ЕНАКОР

Благотворителен търг на картини

12.12.2019
19:00 ч.

с подкрепата на
Съюз на колекционерите в България

Благотворителен търг

С предстоящия благотворителен търг на картини „Съюзът на колекционерите в България“, сдружение „Св. Пророк Илия, с. Режанци“ и Аукционна къща „ЕНАКОР“ обединяват усилията си за набиране на средства за реставрация и проучване на храм „Свети Пророк Илия“ намиращ се в село Режанци, в близост до град Брезник.

Църквата е съградена вероятно през XVII век, за което свидетелстват архитектурният план и частично разкритите стенописи от този период, върху северната стена в храма. По-късно през епохата на Възраждането, неколкократно е променяна вътрешната и външната архитектура на църквата заедно със стенописната украса. Макар и не добре видими днес, поради лошото им състояние, ясно различими са два слоя стенописи от XIX в.

Без икони на иконостаса, без осветление, и частично без покрив, слабо проучена и изследвана в годините днес църквата „Свети Пророк Илия“ не е действаща и се нуждае от аварийна и цялостна реставрация. Надяваме се с ваша помощ да можем да съхраним и за идните поколения достигналото до нас културно наследство!

“....не е в многото доброто, а в доброто е многото...”

Из Завета на Свети Иван Рилски

Може да направите дарение и на следните банкови сметки:

BG83FINV91501217385686 EUR „St. Prophet Ilia, s. Rejanci“
BG40FINV91501217385684 BGN „Св. Пророк Илия, с Режанци“

1.

2.

1. ***ИВАН*** *ВАСИЛЕВ* ***НЕНОВ*** */1902-1997/*
„Голо тяло“, рисунка, молив, хартия,
29x20 см., п.г.г.

НАЧАЛНА ЦЕНА - 600 лв.

2. ***ИВАН*** *ВАСИЛЕВ* ***НЕНОВ*** */1902-1997/*
„Жена с кана“, суха игла, хартия, Е/А,
27x23 см., п.г.г.

НАЧАЛНА ЦЕНА - 900 лв.

3.

4.

3. ***СВЕТЛИН РУСЕВ*** *ВЪЛЧЕВ /1933-2018/*
„Мома“, литография, хартия, Е/А, 47x32 см., п.г.г.

НАЧАЛНА ЦЕНА - 600 лв.

4. ***СВЕТЛИН РУСЕВ*** *ВЪЛЧЕВ /1933-2018/*
„Ескиз“, литография, хартия, 42x29 см., б.п.г.,
подпис на гърба

НАЧАЛНА ЦЕНА - 490 лв.

5. ***МИХАИЛ БЛЕК***
„От сряда до сряда в карикатури“, рисунка, туш, молив, хартия,7x30 см., п.г.д.

НАЧАЛНА ЦЕНА - 150 лв.

6. ***РУМЕН НЕЧЕВ***
„Кула II“ 2012 г., E/A, 13,5x13,5 см., п.г.д.

НАЧАЛНА ЦЕНА - 120 лв.

7. ***ПЕТЪР ЧУКЛЕВ***
„Жонгльор“, суха игла, хартия, E/A, I/IV, 15x12 см., п.г.д.

НАЧАЛНА ЦЕНА - 120 лв.

8. ***ЖИВКО МУТАФЧИЕВ*** */р.1967/*
„Европа“ 2010 г., XV/XX, 13,5x10 см., п.г.д.

НАЧАЛНА ЦЕНА - 120 лв.

9. ***ВЛАДИМИР ВИЧЕВ***
/1917-1979/
„Ескиз I“ 1953 г.,
рисунка, молив, хартия,
13,5x15,5 см., п.г.д.

НАЧАЛНА ЦЕНА - 120 лв.

10. ***ВЛАДИМИР ВИЧЕВ***
/1917-1979/
„Ескиз II“ 1951 г.,
рисунка, молив, хартия,
20,5x16 см., п.г.д.

НАЧАЛНА ЦЕНА - 120 лв.

11. ***ГЕОРГИ*** *АТАНАСОВ* ***ТЕРЗИЕВ***
„Градски пейзаж“ 2014 г.,
акварел, хартия,
19x27 см., п.г.д.

НАЧАЛНА ЦЕНА - 250 лв.

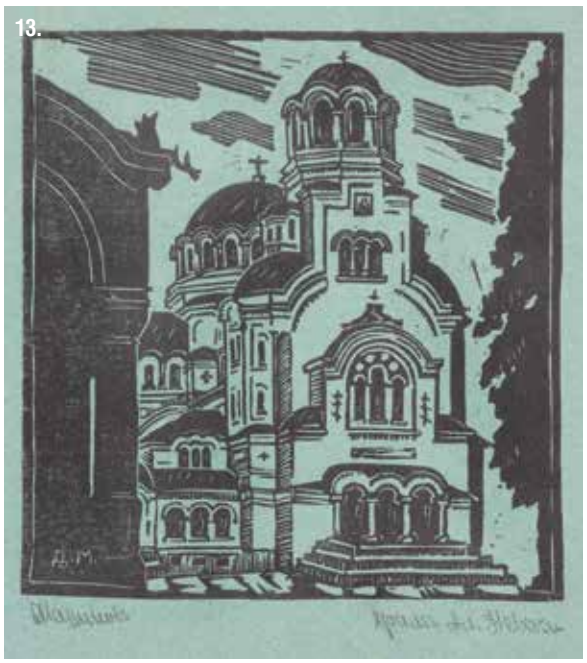

12. ***ГЕОРГИ*** *АТАНАСОВ* ***ТЕРЗИЕВ***
„Истанбул“ 2012 г.,
акварел, молив, хартия,
28x19 см., п.г.л.

НАЧАЛНА ЦЕНА - 250 лв.

13. ***ДИМИТЪР МАРИНОВ***
„Храм Александър
Невски“, гравюра на
дърво, хартия,
13x12,5 см., п.г.л.

НАЧАЛНА ЦЕНА - 150 лв.

14.

15.

16.

17.

14. ***ОГНЯН ЦЕКОВ***
„Златни сънища“ 2005 г., м.б.пл., 40х30 см., п.g.g.

НАЧАЛНА ЦЕНА - 500 лв.

15. ***ДИМИТРИЙ ЛЮБЕНОВ*** *ПЕТКОВ /р.1947/*
„Натюрморт с цвете“ 1987 г, м.б.шп., 30х21 см., п.g.ср.

НАЧАЛНА ЦЕНА - 100 лв.

16. ***ЛИЛЯНА*** *ПЕТРОВА* ***ДИМКОВА*** */р.1932/*
„Стихия“, маслен пастел, молив, картон, 47х56,5 см., б.п.g.

НАЧАЛНА ЦЕНА - 850 лв.

17. ***НЕИЗВЕСТЕН АВТОР***
„Пейзаж с езеро“, м.б.к., 26х36 см., б.п.g.

НАЧАЛНА ЦЕНА - 350 лв.

18. ***ЮРИЙ*** *ИВАНОВ* ***БУКОВ*** */р.1947/*
„Голо тяло“ 2012 г., м.б.пл.,
50х70 см., п.g.g.

НАЧАЛНА ЦЕНА - 550 лв.

19. ***НЕИЗВЕСТЕН АВТОР***
„Преди буря“, м.б.ф., 34х49 см., б.п.g.

НАЧАЛНА ЦЕНА - 120 лв.

20. ***НЕИЗВЕСТЕН АВТОР***
„Натюрморт“, м.б.k., 30х39,5 см., б.п.g.

НАЧАЛНА ЦЕНА - 120 лв.

21. ***„СВ.НИКОЛАЙ“***
XVIII век, темпера върху дърво, 32,5x25x1,5 см., Гърция

НАЧАЛНА ЦЕНА - 300 лв.

22. ***„СВ. БОГОРОДИЦА ЦАРИЦА НЕБЕСНА“***
център от триптих, XIX век, Тревненска школа, 28,5x19x0,5 см.., България

НАЧАЛНА ЦЕНА - 350 лв.

23. ***„БОГОРОДИЦА ВСЕХ СКОРБЯЩИХ РАДОСТЬ“***
началото на XIX век, темпера върху дърво, 29x25x2 см., България

НАЧАЛНА ЦЕНА - 550 лв.

29

Търг на картини

12.12.2019
19:00 ч.

ул. „Иван Денкоглу“ № 30, 1000 София
enakor.gallery@gmail.com
info@enakor.com
www.enakor.com

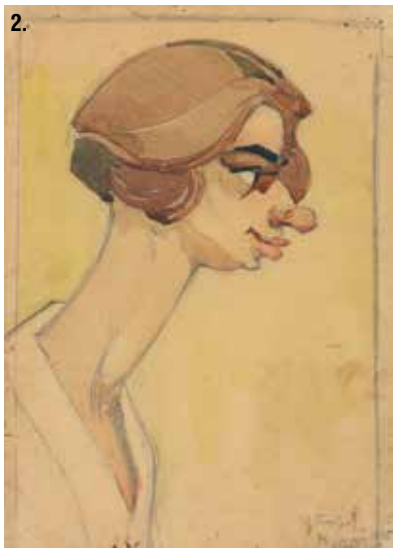

1. ***ВАСИЛ ДИМОВ***
„Пленнически лагер Graggetti (Лерин)“
27.II.1919 г., гваш, акварел, молив, хартия,
25x20 см., п.г.д.

НАЧАЛНА ЦЕНА - 1 200 лв.

2. ***СТОЯН ВЕНЕВ*** *ИЛИЕВ /1904-1989/*
„Шарж на Милица Козарова“ 19 май 1925 г.,
София, акварел, молив, хартия, 22x16 см.,
п.г.д.

НАЧАЛНА ЦЕНА - 850 лв.

3. ***ПЕТЪР*** *ПЕТРОВ* ***МОРОЗОВ*** */1880-1951/*
„гр. Созопол на Черно море“,
акватинта, офорт, хартия,
22,5x30,5 см., п.г.д.

НАЧАЛНА ЦЕНА - 900 лв.

4. ***КАРЛ*** *ДИМОВ* ***ЙОРДАНОВ*** */1905-1976/*
„Несебър I“ 1960 г., акватинта,
хартия, 27x31,5 см., п.г.д.

НАЧАЛНА ЦЕНА - 380 лв.

5. ***ВЛАДИМИР ДИМИТРОВ*** *ПОППЕТРОВ* ***- МАЙСТОРА*** */1882-1960/*
„Ескиз II“, рисунка, молив, хартия, 24x33,5 см., б.п.д.

НАЧАЛНА ЦЕНА - 250 лв.

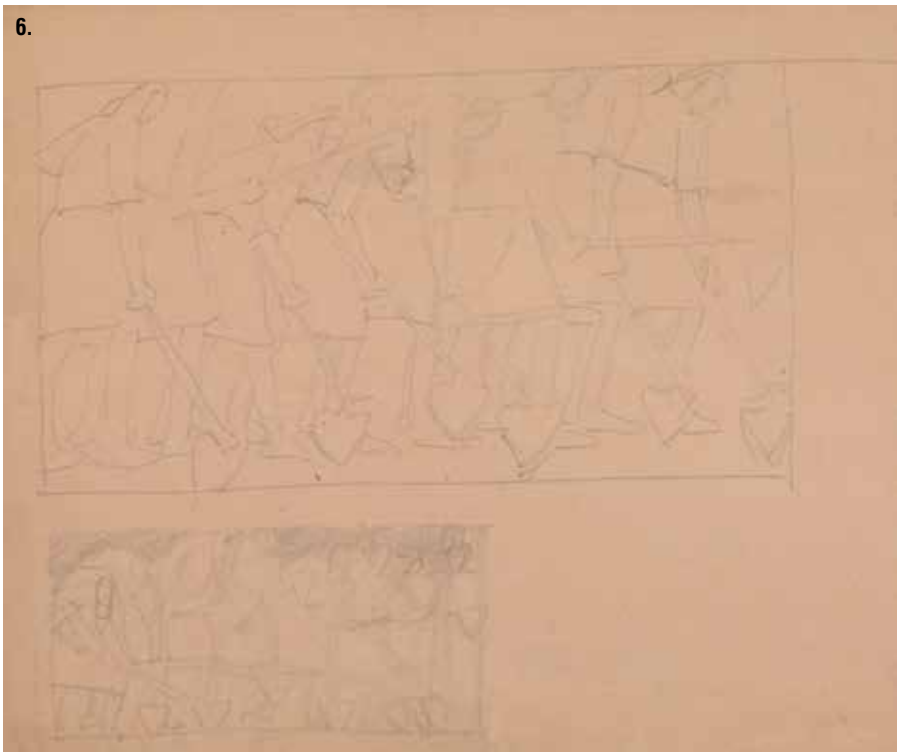

6. ***ВЛАДИМИР ДИМИТРОВ*** *ПОППЕТРОВ* ***- МАЙСТОРА*** */1882-1960/*
„Ескиз III“, рисунка, молив, хартия, 25x29 см., б.п.д.

НАЧАЛНА ЦЕНА - 250 лв.

7. ***ВЛАДИМИР ДИМИТРОВ*** *ПОППЕТРОВ* ***- МАЙСТОРА*** */1882-1960/*
„Ескиз I“, рисунка, молив, хартия, 30,5x20,5 см., б.п.д.

НАЧАЛНА ЦЕНА - 250 лв.

8. ***ИЛИЯ*** *НИКОЛОВ* ***ПЕТРОВ*** */1903-1975/*
„Портрет на мъж“ 1959 г., туш, хартия, 13x10 см., п.д.д.

НАЧАЛНА ЦЕНА - 280 лв.

9. ***НАУМ*** *СТОЯНОВ* ***ХАДЖИМЛАДЕНОВ***
/1894-1985/
„Исус сред народа“ 1970 г., линогравюра, хартия, 8/11, 7,5x11,5 см., п.г.л.

НАЧАЛНА ЦЕНА - 350 лв.

10. ***РУМЕН*** *ДЕНЕВ* ***СКОРЧЕВ*** */1932-2015/*
„Созополска есен“ 1978 г., литография, хартия, 40/40, 53x40 см., п.г.г.

НАЧАЛНА ЦЕНА - 1 000 лв.

11. ***ЗЛАТКА*** *ИВАНОВА* ***ДЪБОВА*** */1927-1997/*
„Майчинство“, литография, хартия, E/A, 57x33 см., п.г.г.

НАЧАЛНА ЦЕНА - 280 лв.

12. ***ЗЛАТКА*** *ИВАНОВА* ***ДЪБОВА*** */1927-1997/*
„На хълма“ 1972 г., гравюра на дърво, хартия, E/A, 49x69 см., п.г.л.

НАЧАЛНА ЦЕНА - 480 лв.

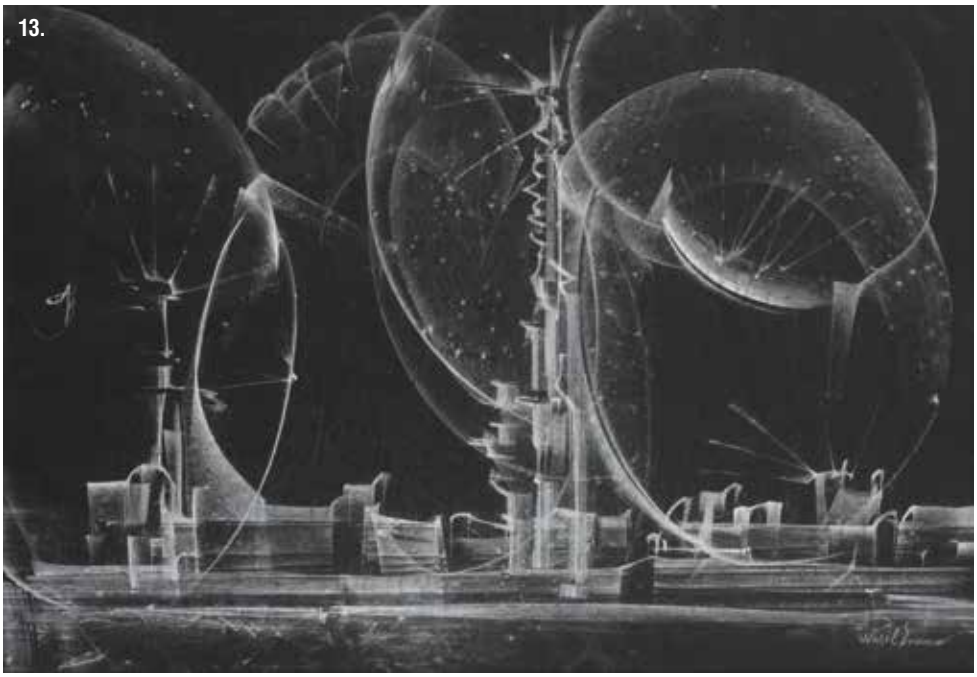
13.

13. ***ВАСИЛ*** *ХРИСТОВ* ***ИВАНОВ***
/1909-1975/
„Космически пейзаж I“, бяла креда, фотографска хартия, 34x49,5 см., п.г.д.

НАЧАЛНА ЦЕНА - 1 050 лв.

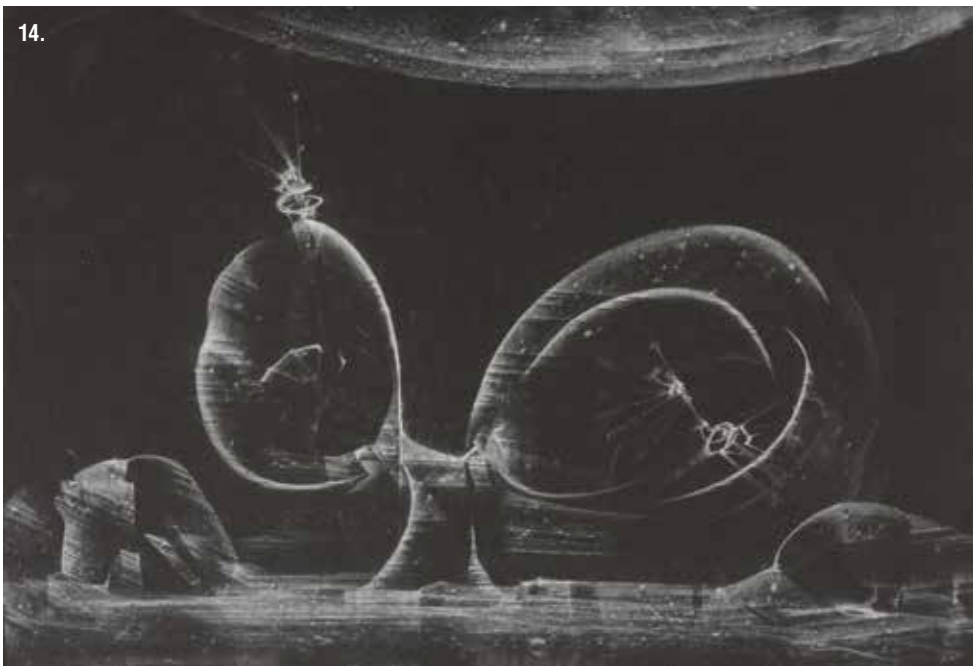
14.

14. ***ВАСИЛ*** *ХРИСТОВ* ***ИВАНОВ***
/1909-1975/
„Космически пейзаж II“, бяла креда, фотографска хартия, 34x49,5 см., б.п.г.д.

НАЧАЛНА ЦЕНА - 1 050 лв.

15.

15. ***ВАСИЛ*** *ХРИСТОВ* ***ИВАНОВ***
/1909-1975/
„Космос“, бяла креда, фотографска хартия, 48x33,5 см., б.п.г.д.

НАЧАЛНА ЦЕНА - 650 лв.

16.

16. ***СВЕТЛИН РУСЕВ*** *ВЪЛЧЕВ*
/1933-2018 /
„Голо тяло“, въглен, акварел, хартия, 65x50 см., п.г.л.

НАЧАЛНА ЦЕНА - 1 250 лв.

17. ***ИВАН*** *ХРИСТОВ* ***ГЕОРГИЕВ - РЕМБРАНД*** */1938-1994/*
„Глава“, линогравюра, хартия, 1/10, 28x26 см., п.г.г.

НАЧАЛНА ЦЕНА - 1 630 лв.

18. ***ИВАН*** *ХРИСТОВ* ***ГЕОРГИЕВ - РЕМБРАНД*** */1938-1994/*
„Юлия“, молив, хартия, 27,5x20 см., п.г.г.

НАЧАЛНА ЦЕНА - 380 лв.

19. ***ИВАН*** *ХРИСТОВ* ***ГЕОРГИЕВ - РЕМБРАНД*** */1938-1994/*
„Глава на момче“, литография, хартия, 1/4, 30,5x24 см., п.г.г.

НАЧАЛНА ЦЕНА - 890 лв.

20. ***ИВАН*** *ХРИСТОВ* ***ГЕОРГИЕВ - РЕМБРАНД*** */1938-1994/*
„Момиче“, линогравюра, хартия, 1/6, 32x26 см., п.г.г.

НАЧАЛНА ЦЕНА - 1 630 лв.

21. ***ИВАН*** *ХРИСТОВ* ***ГЕОРГИЕВ - РЕМБРАНД*** */1938-1994/*
„Голо тяло“, туш, хартия, 19x28 см., п.г.г.

НАЧАЛНА ЦЕНА - 250 лв.

22. ***ДИМИТЪР*** *ГЕОРГИЕВ* ***КАЗАКОВ - НЕРОН***
/1933-1992/
„Женска фигура“, авторска техника, хартия, 38х49 см., б.п.д.

НАЧАЛНА ЦЕНА - 1 630 лв.

23. ***ДИМИТЪР*** *ГЕОРГИЕВ* ***КАЗАКОВ - НЕРОН***
/1933-1992/
„Митологочен сюжет“ 1983 г., авторска техника, хартия, 29х29 см., п.д.д.

НАЧАЛНА ЦЕНА - 900 лв.

24. ***ДИМИТЪР*** *ГЕОРГИЕВ* ***КАЗАКОВ - НЕРОН***
/1933-1992/
„Зов за мир“ 1961 г., туш, хартия, 39х28 см., п.д.д.

НАЧАЛНА ЦЕНА - 600 лв.

25. ***ЗАХАРИ КАМЕНОВ*** *ПЕТРОВ /р.1949/*
„Маска“, литография, хартия, 13/22, 49х34 см., п.д.ср.

НАЧАЛНА ЦЕНА - 630 лв.

26. ***СТЕФАН*** *НИКОЛОВ* ***БАДЖОВ*** */1883-1953/*
„Рилски манастир, параклис Св. Иван Рилски“, гваш, хартия, 49,5х32 см., п.г.г.

НАЧАЛНА ЦЕНА - 5 000 лв.

27. ***ХРИСТО*** *ЗАФИРОВ* ***ЙОНЧЕВ - КРИСКАРЕЦ***
/1879-1950/
„Горски пейзаж“, акварел, молив, хартия,16х21 см., п.г.г.

НАЧАЛНА ЦЕНА - 650 лв.

28. ***НАУМ*** *СТОЯНОВ* ***ХАДЖИМЛАДЕНОВ***
/1894-1985/
„На бойното поле“ 1923 г., акварел, хартия, 12х31,5 см., п.д.д.

НАЧАЛНА ЦЕНА - 500 лв.

29. ***СТРАХИЛ*** *ХРИСТОВ* ***ТИТИРИНОВ*** */1905-?/*
„Карлово“ 1933 г., акварел, хартия, 29х22 см., п.д.л.

НАЧАЛНА ЦЕНА - 900 лв.

30. ***ДЕЧИ ВЛАДИКИН***
„Еротика“, акварел, молив, хартия, 16,5х28 см., п.д.д.

НАЧАЛНА ЦЕНА - 440 лв.

31. ***НАПОЛЕОН*** *АЛЕКСАНДРОВ* ***АЛЕКОВ*** */1912-2002/*
„Бурно море“, гваш, хартия, 8x10,5 см., п.г.г.

НАЧАЛНА ЦЕНА - 360 лв.

32. ***НАПОЛЕОН*** *АЛЕКСАНДРОВ* ***АЛЕКОВ*** */1912-2002/*
„Скалист бряг“, гваш, хартия, 7,5x9,5 см., п.г.л.

НАЧАЛНА ЦЕНА - 360 лв.

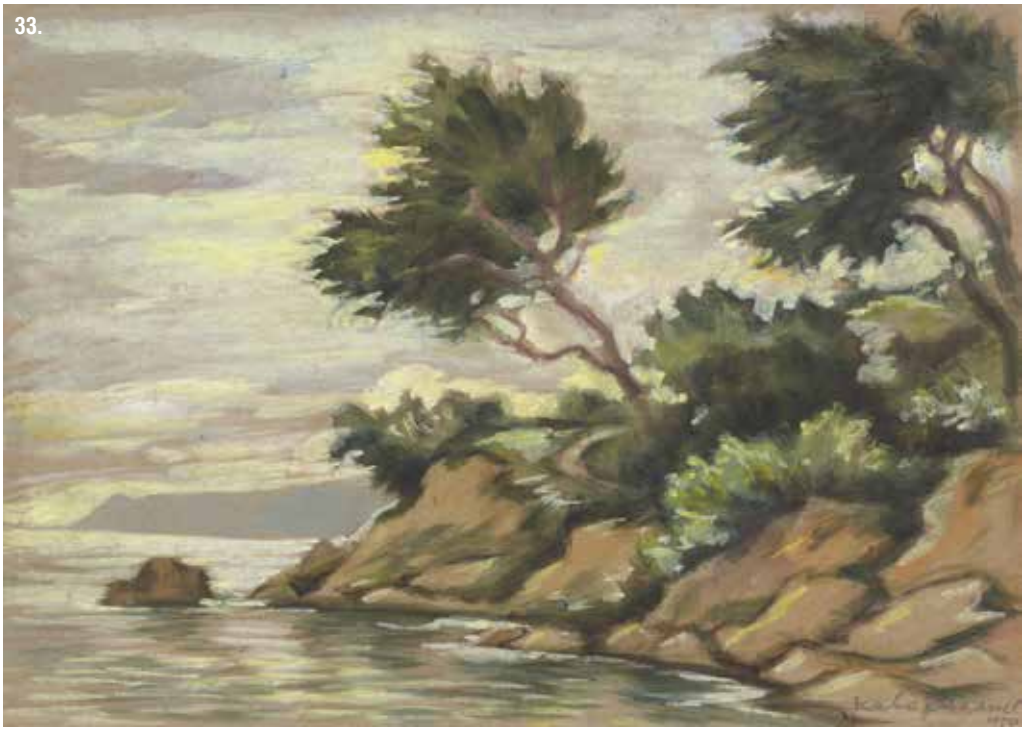

33. ***ХРИСТО*** *НИКОЛОВ* ***КАВАРНАЛИЕВ*** */1892-1951/*
„Край брега“ 1950 г., гваш, хартия, 17,5x25 см., п.г.г.

НАЧАЛНА ЦЕНА - 380 лв.

34. ***ПАВЕЛ*** *НИКОЛОВ* ***ФРАНЦАЛИЙСКИ*** */1884-1956/*
„Рила“ 1948 г., акварел, молив, хартия, 26x38,5 см., п.г.г.

НАЧАЛНА ЦЕНА - 650 лв.

35. ***ПЕТЪР*** *ПЕТРОВ* ***ДАЧЕВ*** */1896-1967/*
„Пейзаж край Одрин“, гваш, хартия, 32х46 см., п.д.д.

НАЧАЛНА ЦЕНА - 1 200 лв.

36. ***РАДОСЛАВ СТАМАТОВ*** */1908-1988/*
„Ритлите“, акварел, хартия, 34,5х48,5 см., п.д.л.

НАЧАЛНА ЦЕНА - 1 000 лв.

37. ***АСЕН ПОПОВ*** *РУСЕВ /1895-1976/*
„Наполеон“ 1957 г., акварел, гваш, хартия, 19х25 см., п.д.л.

НАЧАЛНА ЦЕНА - 600 лв.

38. ***СТАНЮ*** *ПЕТРОВ* ***СТАМАТОВ*** */1886-1963/*
„Почивка“, м.б.к., 23х29 см., п.г.д.

НАЧАЛНА ЦЕНА - 950 лв.

39. ***ИВАН*** *ГЕОРГИЕВ* ***ПЕНКОВ*** */1897-1957/*
„Овчарче“, м.б.ф., 44х59 см., п.г.д.

НАЧАЛНА ЦЕНА - 6 700 лв.

40. ***ПЕТЪР*** *АНДРЕЕВ* ***УРУМОВ*** */1895-1978/*
„Улица“ 1934 г., м.б.пл., 45,5х47,5 см., п.г.д.

НАЧАЛНА ЦЕНА - 1 300 лв.

41. ***АЛЕКСАНДЪР*** *НАКОВ* ***МУТАФОВ*** */1879-1957/*
„Нощен риболов“ 1933 г., м.б.пл.,
66x71 см., м.б.пл., п.д.д., репродуцирана,
участие в изложба

НАЧАЛНА ЦЕНА - 12 500 лв.

42. ***НЕИЗВЕСТЕН АВТОР***
„Баби в двор“, м.б.пл., 54x39 см., б.п.д.

НАЧАЛНА ЦЕНА - 1 880 лв.

43. ***ЙОРДАН ПИНДИКОВ*** */1892-1961/*
„Портрет на момиче“, м.б.пл.,
42x28,5 см., б.п.д.

НАЧАЛНА ЦЕНА - 950 лв.

44. ***ЙОРДАН ПИНДИКОВ*** */1892-1961/*
„Гора“, м.б.шп., 25,5x32,5 см., п.д.д.

НАЧАЛНА ЦЕНА - 650 лв.

45. ***ДОНЧО*** *САВОВ* ***ЗАНКОВ*** */1893-1960/*
„Планински пейзаж с река“, м.б.пл., 48,5х69 см., п.д.д.

НАЧАЛНА ЦЕНА - 1 250 лв.

46. ***ДЕНЬО*** *МАРИНОВ* ***ЧОКАНОВ*** */1901-1982/*
„Пейзаж“, м.б.пл., 52,5х65 см., п.д.л.

НАЧАЛНА ЦЕНА - 1 700 лв.

47. ***ИВАН*** *МИТОВ* ***ТРИЧКОВ*** */1892-1959/*
„Пейзаж“, м.б.пл., 49х56,5 см., п.д.д.

НАЧАЛНА ЦЕНА - 1 560 лв.

48. ***ЦАНКО ВАСИЛЕВ*** *ХРИСТОВ /1891-1971/*
„Жътва I“, м.б.к.,
29,5х39 см., б.п.д.

НАЧАЛНА ЦЕНА - 1 300 лв.

49. ***ЦАНКО ВАСИЛЕВ*** *ХРИСТОВ /1891-1971/*
„Събиране на сено“, м.б.к.,
23х32,5 см., п.д.д.

НАЧАЛНА ЦЕНА - 1 500 лв.

50. ***ЦАНКО ВАСИЛЕВ*** *ХРИСТОВ /1891-1971/*
„Жътва II“ 1947 г., м.б.к.,
33х40 см., п.д.д.

НАЧАЛНА ЦЕНА - 1 400 лв.

51. ***ПРЕСЛАВ*** *БОРИСОВ* ***КЪРШОВСКИ*** */1905-2003/*
„Река“ 1935 г., м.б.к., 49х 63,5см., п.г.д.

НАЧАЛНА ЦЕНА - 5 700 лв.

52. ***АТАНАС МИХОВ*** *МАРКОВ /1879-1975/*
„Есен“, м.б.пл., 52,5х63 см., п.г.д.

НАЧАЛНА ЦЕНА - 2 400 лв.

53. ***ПЕТЪР*** *ГЕОРГИЕВ* ***РАМАДАНОВ*** */1895-1972/*
„Пейзаж“ 1934 г., м.б.к., 30х39 см., п.г.д.

НАЧАЛНА ЦЕНА - 880 лв.

54. ***НИКОЛА*** *АТАНАСОВ* ***КОЖУХАРОВ*** */1892-1971/*
„Манастир“, м.б.пл., каширано върху картон, 16х22 см., б.п.г.

НАЧАЛНА ЦЕНА - 630 лв.

55. ***ЖЕЛЬО ТАЧЕВ*** *КАВАРДЖИКЛИЕВ /1892-1964/*
„Селски пейзаж“, м.б.шп., 48,5х61,5 см. п.г.д.

НАЧАЛНА ЦЕНА - 820 лв.

56. ***ЖЕЛЬО ТАЧЕВ*** *КАВАРДЖИКЛИЕВ /1892-1964/*
„Край Дунава“, м.б.шп., 49х62 см., п.г.д.

НАЧАЛНА ЦЕНА - 820 лв.

57.

58.

59.

60.

57. ***БОЧО*** *ИВАНОВ* ***ДОНЕВ*** */1904-1969/*
„Момичетата от Троян“ 1942 г.,
м.б.шп., 40х47,5 см., п.д.д.

НАЧАЛНА ЦЕНА - 1 900 лв.

58. ***БОРИС ИВАНОВ*** *НИКОЛОВ /1904-1993/*
„На прозореца“ 1941 г., м.б.пл.,
52,5х42,5 см., п.д.д.

НАЧАЛНА ЦЕНА - 1 900 лв.

59. ***ИВАН*** *КЪНЧЕВ* ***ХРИСТОВ*** */1900-1987/*
„Градски пейзаж“, м.б.к., 34х43,5 см.,
п.д.д.

НАЧАЛНА ЦЕНА - 4 900 лв.

60. ***ИВАН*** *КЪНЧЕВ* ***ХРИСТОВ*** */1900-1987/*
„Балчик“ 1959 г., м.б.пл., 90х115 см.,
п.д.д.

НАЧАЛНА ЦЕНА - 5 650 лв.

61. ***ДОБРИНА*** *ДИМИТРОВ* ***КУЙКОВА-БРАДИСТИЛОВА*** */1906-1984/*
„Ваза с хризантеми“ 1937 г., м.б.к., 29х35 см., п.д.л.

НАЧАЛНА ЦЕНА - 450 лв.

62. ***КОНСТАНТИН МИКРЕНСКИ*** */1921-1999/*
„Пейзаж“, м.б.к., каширан върху платно, 34х45 см., б.п.д.

НАЧАЛНА ЦЕНА - 630 лв.

63. ***ДИОН*** *(ДИОНИСИЙ) ИВАНОВ* ***ДИОНИСИЕВ*** */1908-1992/*
„Натюрморт с цветя“ 22.III.1953 г., м.б.пл., 17х23 см., п.г.д.

НАЧАЛНА ЦЕНА - 600 лв.

64. ***АЛЕКСАНДЪР*** *ФУРНАДЖИЕВ* ***МИЛЕНКОВ*** */1882-1971/*
„Рилски пейзаж“ 1949 г., гваш, молив, хартия, 36х49 см., п.д.д.

НАЧАЛНА ЦЕНА - 940 лв.

65. ***ЯНКО МАРИНОВ*** *ТОТЕВ /1907-2001/*
„Пристанище“, м.б.пл., 27,5х36 см., п.д.л.

НАЧАЛНА ЦЕНА - 1 200 лв.

66. ***ДИЛО ДИЛОВ*** */1914-1984/*
„Преди дъжда“ 1957 г., м.б.пл., кашировано върху картон, 39х51 см., п.д.д.

НАЧАЛНА ЦЕНА - 1 000 лв.

67. ***НАПОЛЕОН*** *АЛЕКСАНДРОВ* ***АЛЕКОВ*** */1912-2002/*
„Селска къща“, м.б.пл., каширано върху картон, 33,5x47 см., п.г.г.

НАЧАЛНА ЦЕНА - 630 лв.

68. ***НАПОЛЕОН*** *АЛЕКСАНДРОВ* ***АЛЕКОВ*** */1912-2002/*
„Гора“, м.б.пл., каширано върху картон, 32x46,5 см., п.г.г.

НАЧАЛНА ЦЕНА - 690 лв.

69. ***НАПОЛЕОН*** *АЛЕКСАНДРОВ* ***АЛЕКОВ*** */1912-2002/*
„Божур“, м.б.пл., каширано върху картон,
32,5x48 см., п.г.г.

НАЧАЛНА ЦЕНА - 690 лв.

70. ***ДОРА*** *ИВАНОВА* ***КЪНЧЕВА*** */1926-2012/*
„На полето“, м.б.пл., каширано върху картон,
34x46,5 см., б.п.г.

НАЧАЛНА ЦЕНА - 790 лв.

71. ***ВЛАДИМИР ДУДИН***
„Рибарски лодки“, м.б.пл., 75x95 см., п.г.г.

НАЧАЛНА ЦЕНА - 880 лв.

72. ***САВО*** *ВЪЛЧЕВ* ***САВОВ - ЦОНОВСКИ*** */р.1925/*
„На война“, м.б.пл., 79,5x98 см., п.г.г.

НАЧАЛНА ЦЕНА - 1 200 лв.

73. ***ПЕТЪР*** *АНДРЕЕВ* ***УРУМОВ*** */1895-1978/*
„Край село“, м.б.к., 21х25,5 см., б.п.д.

НАЧАЛНА ЦЕНА - 400 лв.

74. ***ПЕТЪР*** *АНДРЕЕВ* ***УРУМОВ*** */1895-1978/*
„Пейзаж с река“, м.б.пл., 31х35 см., б.п.д.

НАЧАЛНА ЦЕНА - 650 лв.

75. ***ПЕТЪР*** *АНДРЕЕВ* ***УРУМОВ*** */1895-1978/*
„Венеция“, м.б.пл., 45х60 см., п.д.д.

НАЧАЛНА ЦЕНА - 850 лв.

76. ***ПЕТЪР*** *АНДРЕЕВ* ***УРУМОВ*** */1895-1978/*
„Градски пейзаж“, м.б.пл., 45,5х52,5 см., б.п.д.

НАЧАЛНА ЦЕНА - 850 лв.

77. ***ПЕТЪР*** *АНДРЕЕВ* ***УРУМОВ*** */1895-1978/*
„Катедрала“, м.б.пл., 60х49 см., п.д.д.

НАЧАЛНА ЦЕНА - 400 лв.

78. ***ПЕТЪР*** *АНДРЕЕВ* ***УРУМОВ*** */1895-1978/*
„Залив“, м.б.пл., 46х55 см., б.п.д.

НАЧАЛНА ЦЕНА - 950 лв.

79. ***ПЕТЪР*** *АНДРЕЕВ* ***УРУМОВ*** */1895-1978/*
„Изглед“, м.б.пл., 42х48,5 см., б.п.д.

НАЧАЛНА ЦЕНА - 500 лв.

80. ***ПЕТЪР*** *АНДРЕЕВ* ***УРУМОВ*** */1895-1978/*
„Край града“, м.б.пл., 30х32,5 см., п.д.д.

НАЧАЛНА ЦЕНА - 500 лв.

81. ***ПЕТЪР*** *АНДРЕЕВ* ***УРУМОВ*** */1895-1978/*
„Планински полъх“, м.б.к., 32х31,5 см., п.д.д.

НАЧАЛНА ЦЕНА - 600 лв.

82. ***ПЕТЪР*** *АНДРЕЕВ* ***УРУМОВ*** */1895-1978/*
„Хълмове“ 1970 г., м.б.пл.,
81х100 см., п.д.д.

НАЧАЛНА ЦЕНА - 1 300 лв.

83. ***НЕИЗВЕСТЕН АВТОР***
„На полето“, м.б.пл., 30х32 см., б.п.д.

НАЧАЛНА ЦЕНА - 750 лв.

84. ***ЗДРАВКО*** *ЦОНЧЕВ* ***АЛЕКСИЕВ*** */1934-1981/*
„Моми“ 1960 г., м.б.пл., 81х64 см., п.д.ср.

НАЧАЛНА ЦЕНА - 1 250 лв.

85. ***ГЕОРГИ ЛОЗЕВ*** */1904-1987/*
„Празник“ 1965 г., маслени бои, маслен пастел, молив, шперплат, 66х48 см., б.п.д.

НАЧАЛНА ЦЕНА - 750 лв.

86. ***ГЕОРГИ ЛОЗЕВ*** */1904-1987/*
„Розобер“ 1960 г., м.б.к., 58х78 см., п.д.д.

НАЧАЛНА ЦЕНА - 1 800 лв.

87. ***ЕЛИСАВЕТА*** *ГЕОРГИЕВА* ***КОНСУЛОВА-ВАЗОВА*** */1881-1965/*
„Пролетен натюрморт“ 1961 г., м.б.шп., 30x25 см., п.г.л.

НАЧАЛНА ЦЕНА - 3 900 лв.

88. ***ЛЮБЕН*** *СИМЕОНОВ* ***БОЯДЖИЕВ***
/1914-2003/
„Софийски пейзаж“, м.б.пл., 58x46 см., б.п.д.

НАЧАЛНА ЦЕНА - 700 лв.

89. ***АТАНАС*** *ТОДОРОВ* ***ЖЕКОВ***
/1926-2006/
„Созопол“, м.б.пл., 72x91 см., п.д.д.

НАЧАЛНА ЦЕНА - 1 200 лв.

90. ***ИВАН*** *ПЕТРОВ* ***ГУРИНОВ***
/1915-2003/
„Пейзаж“ 1968 г., м.б к., 49x69 см., п.д.л.

НАЧАЛНА ЦЕНА - 1 200 лв.

91. ***ХРИСТО КРЪСТЕВ*** *ВЪЛЧЕВ /1917-1982/*
„Разходка край езерото“ 1961 г.,
м.б.пл., 46х60 см., п.д.д.

НАЧАЛНА ЦЕНА - 1 750 лв.

92. ***ИВАН КРАЧОЛОВ*** */р.1928/*
„Край кея“ 1976 г., м.б.пл., 76х54 см., п.д.д.

НАЧАЛНА ЦЕНА - 320 лв.

93. ***СИРМА САРАФОВА***
„Цветя“, м.б.пл.,50х35 см., б.п.д.

НАЧАЛНА ЦЕНА - 880 лв.

94. ***ОЛГА*** *СТОЕВА* ***БРАДИСТИЛОВА***
/1908-1981/
„Пейзаж с река“, м.б.пл., 50х52 см., б.п.д.

НАЧАЛНА ЦЕНА - 1 250 лв.

95. ***ЦВЕТАНА*** *КОНСТАНТИНОВА* ***СТАНЧЕВА***
/1921-1992/
„Натюрморт“, м.б.пл., 62x46 см., п.д.л.

НАЧАЛНА ЦЕНА - 600 лв.

96. ***ДОРА*** *ИВАНОВА* ***БОНЕВА*** */р.1936/*
„Ваза с цветя“ 1981 г., м.б.пл.,
62x53 см., б.п.д.

НАЧАЛНА ЦЕНА - 500 лв.

97. ***ПАНАЙОТ*** *МИХАЙЛОВ* ***ПАНАЙОТОВ***
/1909-1986/
„Пейзаж“, м.б.к., 35x49 см., п.д.д.

НАЧАЛНА ЦЕНА - 1 250 лв.

98. ***ПАНАЙОТ*** *МИХАЙЛОВ* ***ПАНАЙОТОВ***
/1909-1986/
„Натюрморт“, м.б.пл.,
53x63,5 см., п.д.д.

НАЧАЛНА ЦЕНА - 1 900 лв.

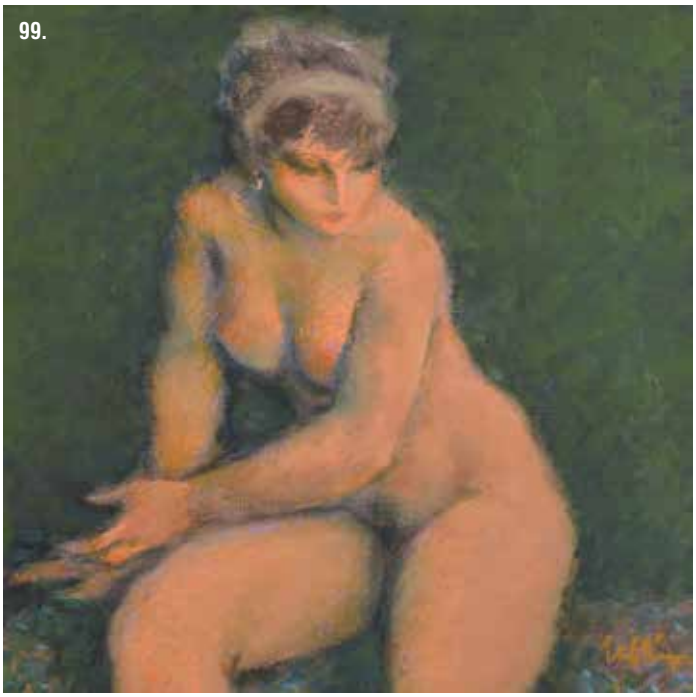

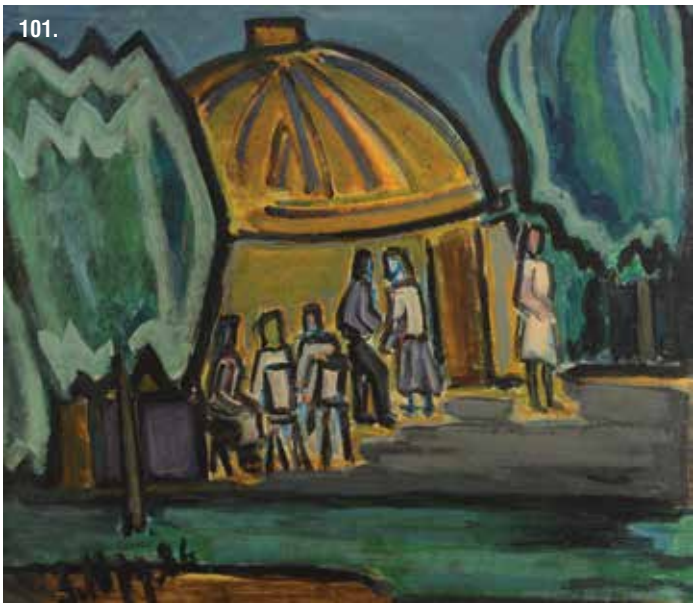

99. ***ИВАН*** *НИКОЛОВ* ***КИРКОВ*** */1932-2010/ „Голо тяло“, м.б.пл., 44х44 см., п.д.д.*

НАЧАЛНА ЦЕНА - 5 000 лв.

100. ***ГЕНКО*** *ИВАНОВ* ***ГЕНКОВ*** */1923-2006/ „Портрет“, м.б.пл., 46,5х41 см., б.п.д.*

НАЧАЛНА ЦЕНА - 3 750 лв.

101. ***ЗИНА*** *МИХАЙЛОВА* ***ЮРДАНОВА*** */1904-1998/ „Кафене“ 1986 г., 52х60 см., м.б.шп., п.д.д.*

НАЧАЛНА ЦЕНА - 850 лв.

102. ***ДИМИТЪР*** *СТЕФАНОВ* ***ВОЙНОВ*** */р.1946/ „Очакване“ 1975 г., м.б.пл., 55х55 см., подпис на гърба*

НАЧАЛНА ЦЕНА - 1 800 лв.

103. ***НЕИЗВЕСТЕН АВТОР***
„Пейзаж с къщи“, м.б.пл., 60x81 см., б.п.г.

НАЧАЛНА ЦЕНА - 1 250 лв.

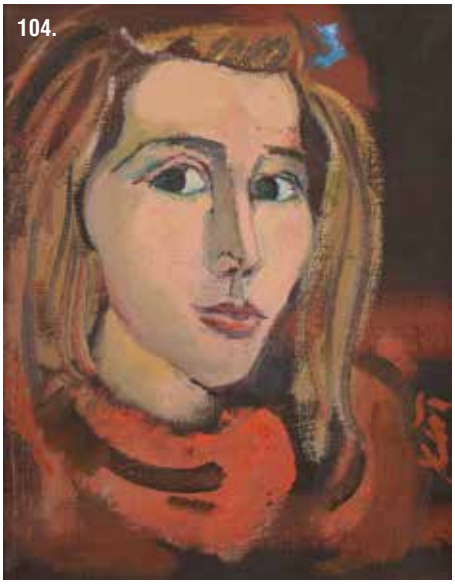

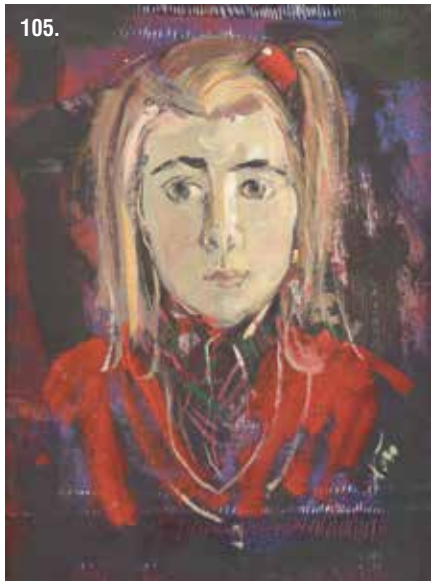

104. ***ХРИСТО*** *ТОДОРОВ* ***ТОДОРОВ*** */1935-2015/*
„Мими“, м.б.пл., 32x25 см., п.г.г.

НАЧАЛНА ЦЕНА - 490 лв.

105. ***ХРИСТО*** *ТОДОРОВ* ***ТОДОРОВ*** */1935-2015/*
„Людмила“, м.б.к., 46x34 см., п.г.г.

НАЧАЛНА ЦЕНА - 490 лв.

106. ***АТАНАС*** *РУСАНОВ* ***АТАНАСОВ*** */р.1944/*
„Ферма“, м.б.пл., 80x99 см., б.п.г.

НАЧАЛНА ЦЕНА - 850 лв.

107. ***ЕВТИМ ТОМОВ*** *АНДОНОВ /1919-1997/*
„Пейзаж от Търново“ 1937 г., м.б.к., 28x36 см., п.д.д.

НАЧАЛНА ЦЕНА - 900 лв.

108. ***ГЕОРГИ*** *ВАСИЛЕВ* ***КЬОСЕИЛИЕВ*** */1935-2010/*
„Натюрморт с цветя“ 1988 г., м.б.пл.,
28x28 см., п.г.д.

НАЧАЛНА ЦЕНА - 1 000 лв.

109. ***СТАЛИЯН БОГЕВ***
„Зимен пейзаж“ 2011 г., м.б.к., 55x86 см., п.д.л.

НАЧАЛНА ЦЕНА - 1 450 лв.

110. ***АНАТОЛИЙ ПАНАГОГОВ*** */р.1966/*
„Двор“, м.б.пл., 38,5x48,5 см., п.д.д.

НАЧАЛНА ЦЕНА - 380 лв.

111.

112.

113.

111. ***ИВАН ДОДОВ*** */р.1960/*
„Натюрморт с цветя“ 1980 г., м.б.пл., 100x80 см., п.д.д.

НАЧАЛНА ЦЕНА - 950 лв.

112. ***САМУИЛ*** *БОЯНОВ* ***СЕФЕРОВ - СУЛИ*** */р.1943/*
“Пробуждане“ 1994 г., м.б.пл., 79,5x62,5 см., п.д.д.

НАЧАЛНА ЦЕНА - 950 лв.

113. ***ЮРИЙ*** *ИВАНОВ* ***БУКОВ*** */р.1947/*
„Натюрморт с цвете“ 1989 г., м.б.пл., 90x65 см., п.д.д.

НАЧАЛНА ЦЕНА - 1 200 лв.

114. ***ГАНЧО*** *ПЕТКОВ* ***КАРАБАДЖАКОВ*** */р.1951/*
„Приказка за вината“ 1999 г., м.б.пл., 31,5х39,5 см., п.д.л.

НАЧАЛНА ЦЕНА - 750 лв.

115. ***ВЕСЕЛИН НЕНКОВ*** *ИВАНОВ /1954-2017/*
„Българско момиче“, м.б.пл., 25х25 см., п.д.д.

НАЧАЛНА ЦЕНА - 1 150 лв.

116. ***ПАВЛИН*** *ИЛИЕВ* ***КОЦЕВ*** */1936-2013/*
„Евин плаж“, м.б.пл., 83х73 см., б.п.д.

НАЧАЛНА ЦЕНА - 1 800 лв.

117. ***ИВАН*** *ХРИСТОВ* ***ГЕОРГИЕВ - РЕМБРАНД*** */1938-1994/*
„Пролетен пейзаж“, м.б.пл., 42х52,5 см., п.д.д.

НАЧАЛНА ЦЕНА - 7 300 лв.

118. ***ГЕОРГИ*** *ГЕОРГИЕВ* ***ПАУНОВ-ПАУНЕЦ*** */р.1944/*
„Манастир“ 2012 г., м.б.пл., 52х62 см., п.д.д.

НАЧАЛНА ЦЕНА - 820 лв.

119. ***ГЕОРГИ*** *ГЕОРГИЕВ* ***ПАУНОВ-ПАУНЕЦ*** */р.1944/*
„Модерна“ 2019 г., м.б.пл., 36,5х49 см., п.д.д.

НАЧАЛНА ЦЕНА - 750 лв.

120. ***ГЕОРГИ*** *ГЕОРГИЕВ* ***ПАУНОВ-ПАУНЕЦ*** */р.1944/*
„Люляци“, м.б.пл., 45х54 см., п.д.д.

НАЧАЛНА ЦЕНА - 630 лв.

121. ***ГЕОРГИ*** *ГЕОРГИЕВ* ***ПАУНОВ-ПАУНЕЦ*** */р.1944/*
„Дряновски манастир“ 2015 г., м.б.пл., 54,5х54 см., п.д.д.

НАЧАЛНА ЦЕНА - 820 лв.

122. ***ГЕОРГИ*** *ГЕОРГИЕВ* ***ПАУНОВ-ПАУНЕЦ*** */р.1944/*
„Залез над Кавала“ 2019 г., м.б.пл., 48х68 см., п.д.д.

НАЧАЛНА ЦЕНА - 820 лв.

123. ***ГРИГОРИЙ ЛЕБСКИЙ*** */1890-?/*
„Пейзаж с платноходка“, м.б.к., 35х49 см., п.д.д.

НАЧАЛНА ЦЕНА - 1 500 лв.

124.

125.

126.

127.

124. ***ЙОРДАН*** *ПАРАШКЕНОВ* ***КАЦАМУНСКИ*** */1943-2015/*
„Натюрморт с цветя“, м.б.пл., 59x49 см., б.п.g.

НАЧАЛНА ЦЕНА - 1 300 лв.

125. ***ВАСИЛ*** *РАШКОВ* ***СТОЕВ*** */р.1950/*
„Среща“ 1993 г., м.б.пл., 80,5x64 см., п.g.g.

НАЧАЛНА ЦЕНА - 3 000 лв.

126. ***ДИМИТЪР*** *ДИМИТРОВ* ***ВОЙНОВ*** *– СИН /р.1971/*
„Zakycka“ 2003 г., м.б.пл., 65x65 см., п.g.g.

НАЧАЛНА ЦЕНА - 1 250 лв.

127. ***ИВАН*** *ЕДУАРД* ***ГАЗДОВ*** */р.1945/*
„Къде си стопанке“, м.б.пл., 49x60 см., п.g.g.

НАЧАЛНА ЦЕНА - 550 лв.

128. ***ЛЮБОМИР*** *ВЛАДИМИРОВ* ***ЙОРДАНОВ*** */1934-2012/*
„Композиция“, м.б.пл., 89x70 см., п.g.g.

НАЧАЛНА ЦЕНА - 2 200 лв.

129. ***ЕДМОНД*** *АГОП* ***ДЕМИРДЖИЯН*** */1951-2009/*
„Композиция“, сух пастел, темпера, колаж, хартия, 63,5x49,5 см., п.g.g.

НАЧАЛНА ЦЕНА - 2 750 лв.

130. ***ГЕОРГИ*** *АСЕНОВ* ***ДАСКАЛОВ*** */1923-2005/*
„Sur la dune“, м.б.пл., 72x100 см., п.г.л.

НАЧАЛНА ЦЕНА - 3 800 лв.

131. ***ГРЕДИ*** *ХАИМ* ***АССА*** */р.1954/*
„Пейзаж“, м.б.пл., 45x54 см., п.g.g.

НАЧАЛНА ЦЕНА - 2 900 лв.

132. ***ИВАН*** *ДОНЧЕВ* ***ЯХНАДЖИЕВ*** */р.1948/*
„Композиция“ 1980 г., авторска техника, картон, 47х68 см., п.г.л.

НАЧАЛНА ЦЕНА - 650 лв.

133. ***ГЕОРГИ ЯНАКИЕВ***
„Монолог“, маслени бои, пастел, молив, картон, 30х37 см., надпис долу ляво

НАЧАЛНА ЦЕНА - 1 125 лв.

134. ***ГЕОРГИ*** *АСЕНОВ* ***ДАСКАЛОВ***
/1923-2005/
„Art proof”, литография, хартия, 55х37 см., п.г.г.

НАЧАЛНА ЦЕНА - 750 лв.

135. ***ГЕОРГИ*** *АСЕНОВ* ***ДАСКАЛОВ***
/1923-2005/
„Art proof”, литография, хартия, 39х54 см., п.г.г.

НАЧАЛНА ЦЕНА - 750 лв.

136. ***СВИЛЕН*** *МАНОЛОВ* ***БЛАЖЕВ*** */р.1953/*
„Балчик“, м.б.пл., 70х100 см., п.д.д.

НАЧАЛНА ЦЕНА - 2 500 лв.

137. ***ДИМИТЪР*** *ГЕОРГИЕВ* ***КАЗАКОВ - НЕРОН*** */1933-1992/*
„Орфей“, костен порцелан, 27х7 см., п.д.д., пластиката е изработена във фабрика Коста Йорданов - Видин

НАЧАЛНА ЦЕНА - 500 лв.

138. ***ЛИКА*** *ГРАБОВА* ***ЯНКО*** */1928-2001/*
„Адам и Ева“ 9.XI.2000 г., авторска техника, дърво, 40х20 см., б.п.д., подпис, дата на гърба

НАЧАЛНА ЦЕНА - 1 400 лв.

139. ***ЛИКА*** *ГРАБОВА* ***ЯНКО*** */1928-2001/*
„Богородица с младенеца“ 1995 г., авторска техника, дърво, 12х10 см., б.п.д., подпис, дата на гърба

НАЧАЛНА ЦЕНА - 550 лв.

140. ***НЕРАЗЧЕТЕН ПОДПИС***
„Зимен пейзаж“ 23.XII.1930 г.,
м.б.шп., 38x49 см., п.д.л.

НАЧАЛНА ЦЕНА - 750 лв.

141. ***WALDEMAR SCHLICHTING*** */1896-1970/*
„Море“, м.б.пл., 59x79 см., п.д.л.

НАЧАЛНА ЦЕНА - 5 000 лв.

142. ***ГРИГОРИЙ ЛЕБСКИЙ*** */1890-?/*
„Море“, м.б.к., 27,5x40,5 см., б.п.д.

НАЧАЛНА ЦЕНА - 820 лв.

АЗБУЧЕН УКАЗАТЕЛ НА АВТОРИТЕ УЧАСТВАЩИ В АУКЦИОНА:

1. **WALDEMAR SCHLICHTING** /1896-1970/, **стр. 44**
2. **АЛЕКСАНДЪР** НАКОВ **МУТАФОВ** /1879-1957/, **стр. 21**
3. **АЛЕКСАНДЪР** ФУРНАДЖИЕВ **МИЛЕНКОВ** /1882-1971/, **стр. 26**
4. **АНАТОЛИЙ ПАНАГОГОВ** /р.1966/, **стр. 36**
5. **АСЕН ПОПОВ** РУСЕВ /1895-1976/, **стр. 19**
6. **АТАНАС МИХОВ** МАРКОВ /1879-1975/, **стр. 24**
7. **АТАНАС** РУСАНОВ **АТАНАСОВ** /р.1944/, **стр. 35**
8. **АТАНАС** ТОДОРОВ **ЖЕКОВ** /1926-2006/, **стр. 31**
9. **БОРИС ИВАНОВ** НИКОЛОВ /1904-1993/, **стр. 25**
10. **БОЧО** ИВАНОВ **ДОНЕВ** /1904-1969/, **стр. 25**
11. **ВАСИЛ ДИМОВ**, **стр. 10**
12. **ВАСИЛ** РАШКОВ **СТОЕВ** /р.1950/, **стр. 40**
13. **ВАСИЛ** ХРИСТОВ **ИВАНОВ** /1909-1975/, **стр. 13**
14. **ВЕСЕЛИН НЕНКОВ** ИВАНОВ /1954-2017/, **стр. 38**
15. **ВЛАДИМИР ДИМИТРОВ** ПОППЕТРОВ **- МАЙСТОРА**/1882-1960/, **стр. 11**
16. **ВЛАДИМИР ДУДИН**, **стр. 27**
17. **ГАНЧО** ПЕТКОВ **КАРАБАДЖАКОВ** /р.1951/, **стр. 38**
18. **ГЕНКО** ИВАНОВ **ГЕНКОВ** /1923-2006/, **стр. 34**
19. **ГЕОРГИ** АСЕНОВ **ДАСКАЛОВ** /1923-2005/, **стр. 42, 42**
20. **ГЕОРГИ** ВАСИЛЕВ **КЬОСЕИЛИЕВ** /1935-2010/, **стр. 36**
21. **ГЕОРГИ** ГЕОРГИЕВ **ПАУНОВ - ПАУНЕЦ** /р.1944/, **стр. 39**
22. **ГЕОРГИ ЛОЗЕВ** /1904-1987/, **стр. 30**
23. **ГЕОРГИ ЯНАКИЕВ**, **стр. 42**
24. **ГРЕДИ** ХАИМ **АССА** /р.1954/, **стр. 41**
25. **ГРИГОРИЙ ЛЕБСКИЙ** /1890-?/, **стр. 39, 44**
26. **ДЕНЬО** МАРИНОВ **ЧОКАНОВ** /1901-1982/, **стр. 22**
27. **ДЕЧИ ВЛАДИКИН**, **стр. 17**
28. **ДИЛО ДИЛОВ** /1914-1984/, **стр. 26**
29. **ДИМИТЪР** ГЕОРГИЕВ **КАЗАКОВ - НЕРОН** /1933-1992/, **стр. 15, 43**
30. **ДИМИТЪР** ДИМИТРОВ **ВОЙНОВ - СИН** /р.1971/, **стр. 40**
31. **ДИМИТЪР** СТЕФАНОВ **ВОЙНОВ** /р.1946/, **стр.34**
32. **ДИОН** (ДИОНИСИЙ) ИВАНОВ **ДИОНИСИЕВ** /1908-1992/, **стр. 26**
33. **ДОБРИНА** ДИМИТРОВ **КУЙКОВА - БРАДИСТИЛОВА** /1906-1984/, **стр. 26**
34. **ДОНЧО** САВОВ **ЗАНКОВ** /1893-1960/, **стр. 22**
35. **ДОРА** ИВАНОВА **БОНЕВА** /р.1936/, **стр. 33**
36. **ДОРА** ИВАНОВА **КЪНЧЕВА** /1926-2012/, **стр. 27**
37. **ЕВТИМ ТОМОВ** АНДОНОВ /1919-1997/, **стр. 36**
38. **ЕДМОНД** АГОП **ДЕМИРДЖИЯН** /1951-2009/, **стр. 41**
39. **ЕЛИСАВЕТА** ГЕОРГИЕВА **КОНСУЛОВА - ВАЗОВА** /1881-1965/, **стр. 31**
40. **ЖЕЛЬО ТАЧЕВ** КАВАРДЖИКЛИЕВ /1892-1964/, **стр. 24**
41. **ЗАХАРИ КАМЕНОВ** ПЕТРОВ /р.1949/, **стр. 15**
42. **ЗДРАВКО** ЦОНЧЕВ **АЛЕКСИЕВ** /1934-1981/, **стр. 30**
43. **ЗИНА** МИХАЙЛОВА **ЮРДАНОВА** /1904-1998/, **стр. 34**
44. **ЗЛАТКА** ИВАНОВА **ДЪБОВА**/1927-1997/, **стр. 12**
45. **ИВАН** ГЕОРГИЕВ **ПЕНКОВ** /1897-1957/, **стр. 20**
46. **ИВАН ДОДОВ** /р.1960/, **стр. 37**
47. **ИВАН** ДОНЧЕВ **ЯХНАДЖИЕВ** /р.1948/, **стр. 42**
48. **ИВАН** ЕДУАРД **ГАЗДОВ** /р.1945/, **стр. 40**
49. **ИВАН КРАЧОЛОВ** /р.1928/, **стр. 32**
50. **ИВАН** КЪНЧЕВ **ХРИСТОВ** /1900-1987/, **стр. 25**
51. **ИВАН** МИТОВ **ТРИЧКОВ** /1892-1959/, **стр. 22**
52. **ИВАН** НИКОЛОВ **КИРКОВ** /1932-2010/, **стр. 34**
53. **ИВАН** ПЕТРОВ **ГУРИНОВ** /1915-2003/, **стр. 31**
54. **ИВАН** ХРИСТОВ **ГЕОРГИЕВ - РЕМБРАНД** /1938-1994/, **стр. 14, 38**
55. **ИЛИЯ** НИКОЛОВ **ПЕТРОВ** /1903-1975/, **стр. 11**
56. **ЙОРДАН** ПАРАШКЕНОВ **КАЦАМУНСКИ** /1943-2015/, **стр. 40**
57. **ЙОРДАН ПИНДИКОВ** /1892-1961/, **стр. 21**
58. **КАРЛ** ДИМОВ **ЙОРДАНОВ** /1905-1976/, **стр. 10**
59. **КОНСТАНТИН МИКРЕНСКИ** /1921-1999/, **стр. 26**
60. **ЛИКА** ГРАБОВА **ЯНКО** /1928-2001/, **стр. 43**
61. **ЛЮБЕН** СИМЕОНОВ **БОЯДЖИЕВ** /1914-2003/, **стр. 31**
62. **ЛЮБОМИР** ВЛАДИМИРОВ **ЙОРДАНОВ** /1934-2012/, **стр. 41**
63. **НАПОЛЕОН** АЛЕКСАНДРОВ **АЛЕКОВ** /1912-2002/, **стр. 18, 27**
64. **НАУМ** СТОЯНОВ **ХАДЖИМЛАДЕНОВ** /1894-1985/, **стр. 12, 17**
65. **НЕИЗВЕСТЕН АВТОР**, **стр. 21, 30, 35**
66. **НЕРАЗЧЕТЕН ПОДПИС**, **стр. 44**
67. **НИКОЛА** АТАНАСОВ **КОЖУХАРОВ** /1892-1971/, **стр. 24**
68. **ОЛГА** СТОЕВА **БРАДИСТИЛОВА** /1908-1981/, **стр. 32**
69. **ПАВЕЛ** НИКОЛОВ **ФРАНЦАЛИЙСКИ** /1884-1956/, **стр. 18**
70. **ПАВЛИН** ИЛИЕВ **КОЦЕВ** /1936-2013/, **стр. 38**
71. **ПАНАЙОТ** МИХАЙЛОВ **ПАНАЙОТОВ** /1909-1986/, **стр. 33**
72. **ПЕТЪР** АНДРЕЕВ **УРУМОВ** /1895-1978/, **стр. 20, 28, 29**
73. **ПЕТЪР** ГЕОРГИЕВ **РАМАДАНОВ** /1895-1972/, **стр. 24**
74. **ПЕТЪР** ПЕТРОВ **ДАЧЕВ** /1896-1967/, **стр. 19**
75. **ПЕТЪР** ПЕТРОВ **МОРОЗОВ** /1880-1951/, **стр. 10**
76. **ПРЕСЛАВ** БОРИСОВ **КЪРШОВСКИ** /1905-2003/, **стр. 24**
77. **РАДОСЛАВ СТАМАТОВ** /1908-1988/, **стр. 19**
78. **РУМЕН** ДЕНЕВ **СКОРЧЕВ** /1932-2015/, **стр. 12**
79. **САВО** ВЪЛЧЕВ **САВОВ - ЦОНОВСКИ** /р.1925/, **стр. 27**
80. **САМУИЛ** БОЯНОВ **СЕФЕРОВ - СУЛИ** /р.1943/, **стр. 37**
81. **СВЕТЛИН РУСЕВ** ВЪЛЧЕВ /1933-2018/, **стр. 13**
82. **СВИЛЕН** МАНОЛОВ **БЛАЖЕВ** /р.1953/, **стр. 43**
83. **СИРМА САРАФОВА**, **стр. 32**
84. **СТАЛИЯН БОГЕВ**, **стр. 36**
85. **СТАНЮ** ПЕТРОВ **СТАМАТОВ** /1886-1963/, **стр. 20**
86. **СТЕФАН** НИКОЛОВ **БАДЖОВ** /1883-1953/, **стр. 16**
87. **СТОЯН ВЕНЕВ** ИЛИЕВ /1904-1989/, **стр. 10**
88. **СТРАХИЛ** ХРИСТОВ **ТИТИРИНОВ** /1905-?/, **стр. 17**
89. **ХРИСТО** ЗАФИРОВ **ЙОНЧЕВ - КРИСКАРЕЦ** /1879-1950/, **стр. 16**
90. **ХРИСТО КРЪСТЕВ** ВЪЛЧЕВ /1917-1982/, **стр. 32**
91. **ХРИСТО** НИКОЛОВ **КАВАРНАЛИЕВ** /1892-1951/, **стр. 18**
92. **ХРИСТО** ТОДОРОВ **ТОДОРОВ** /1935-2015/, **стр. 35**
93. **ЦАНКО ВАСИЛЕВ**, **стр. 23**
94. **ЦВЕТАНА** КОНСТАНТИНОВА **СТАНЧЕВА** /1921-1992/, **стр. 33**
95. **ЮРИЙ** ИВАНОВ **БУКОВ** /р.1947/, **стр. 37**
96. **ЯНКО МАРИНОВ** ТОТЕВ **/1907-2001/, стр.26**

ул. „Денкоглу“ 30
1000 София
тел.+359 888 63 94 84
enakor.gallery@gmail.com

АУКЦИОННА КЪЩА • ЕНАКОР • СОФИЯ

ФОРМУЛЯР ЗА ПИСМЕНО/ ТЕЛЕФОННО НАДДАВАНЕ

НОМЕР ЗА НАДДАВАНЕ

. . . . . .

Упълномощавам Аукционна къща • ЕНАКОР • да присъедини моята писмена оферта
като максимална цена за всеки един от изброените по-долу обекти.

Декларирам, че чрез присъединяването ми към наддаването, аз сключвам договор за покупка на тези обекти,
ако моето наддаване е успешно и се задължавам да платя цената, която ще се образува от моята последна цена
плюс премията от купувача, както и всички други допълнителни такси като пощенски разходи
/ако обектът бъде изпратен от аукционната къща на посочен от мен адрес/,
а също така и плащането на мито за стоките извън ЕС.

Уведомен съм, че Аукционна къща • ЕНАКОР • не е отговорна за допуснати технически грешки, включително
и невъзможността да се осъществи връзка по телефона за заявено наддаване по телефона по време на провеждането на търга.

При попълнена от мен оферта да се има предвид каталожния номер на обекта, а не описанието му.

Ако има идентични оферти, ще бъде призната тази, която първа е пристигнала по време.

Каталожен номер	Описание на обекта	Максимална цена в БГ лева

Съгласен/ съгласна съм с правилата и условията на аукциона, публикувани в каталога.

Име/ Презиме/ Фамилия . . . . . .

Лична карта № . . . . . Дата на издаване . . . . . Издадена от . . . . . .

Адрес . . . . . .

Пощенски код . . . . . Град . . . . . Държава . . . . . .

Телефон . . . . . e-mail . . . . . .

Дата . . . . . Подпис . . . . . .

Аукционна къща • ЕНАКОР • е еднолично дружество с ограничена отговорност със седалище гр. София, бул. „Янко Сакъзов“ №44,
притежава разрешително № РУ01-3/16.02.2015 г. от Министерство на културата на Република България
за извършване на тръжна дейност, както и разрешително № РУ02-0002/23.11.2011г.
от Министерство на културата за извършване на търговска дейност с идентифицирани културни ценности.

РЕГИСТРАЦИЯ

Всеки, който желае да участва в аукциона, трябва да се регистрира като попълни регистрационен формуляр с трите имена,
адрес, електронна поща и телефонен номер. Това може да бъде направено веднага след обявяването датата на търга,
а също така и непосредствено преди началото му. След регистрирането си получава номер, с който да наддава по време на търга.

НАДДАВАНЕ

Наддаването се осъществява чрез лично присъствие на търга, писмена оферта или по телефона.
От желаещите да участват в наддаването, които са нови клиенти за Аукционната къща, ще се иска депозит в размер на 500 лв.,
който ще им бъде приспаднат от цената при заплащането на спечелен обект или върнат, ако не са успели да купят нито един обект.

НАДДАВАНЕ С ПИСМЕНА ОФЕРТА ИЛИ ПО ТЕЛЕФОНА

Това наддаване (чрез писмена оферта или по телефона) става, като се попълва „Оферта за писмено/телефонно наддаване“.
Формулярът може да се вземе от Аукционна къща • ЕНАКОР • , ул.„Денкоглу“ №30, или да се свали от каталога,
където е публикуван на последната страница.
Адресът за изпращане е: Аукционна къща • ЕНАКОР • , ул.„Денкоглу“ №30, 1000 София или на e-mail: enakor.gallery@gmail.com
Когато има няколко еднакви писмени оферти за един и същи обект, предимство има първата по време на получаване.
Наддаването по телефона става, като се попълни същият формуляр и в него се посочи телефонен номер,
чрез който аукционната къща да се свърже с желаещия да участва в наддаването по време на търга.
Аукционна къща • ЕНАКОР • не носи отговорност за технически проблеми,
които могат да попречат на свързването с участника по телефона.

ОПРЕДЕЛЯНЕ НА КУПУВАЧ

Лотовете се обявяват в своята последователност по време на аукциона. Успешното е най-високото и последно наддаване,
като водещият на аукциона съобщава постигнатата цена, номера на участника и обявява „продадено“ като удря с чук.
Ударът с чук означава, че има спечелил участник.

ОГЛЕД

Обектите могат да се видят две седмици преди датата на търга в Аукционна къща • ЕНАКОР • , ул.„Денкоглу“ №30
в работното време, т.е. от 11:00 до 19:30 ч.
При дадената от аукционната къща възможност на купувачите да огледат обектите,
изложени предварително, от страна на купувачите не могат да бъдат предявявани претенции
след извършване на продажбата. Аукционната къща не носи отговорност за скрити недостатъци.

НАЧАЛНИ ЦЕНИ

Стартовата цена може да се види в каталога до снимката на всеки един обект. Цените са в български лева.

СТЪПКА ЗА НАДДАВАНЕ

Стъпката за наддаване се формира по следният начин:
До 100 лв. – 10 лв.
От 100 до 500 лв. – 20 лв.
От 500 до 1000 лв. – 50 лв.
От 1000 до 5000 лв. – 100 лв.
Над 5000 лв. – 200 лв.
Водещият на търга може да измени стъпките по свое решение или по предложение на участник в търга.
Аукционната къща може да оттегли определен обект от търга по свое усмотрение,
без да обяснява причините за решението си.

ПРЕМИЯ ОТ КУПУВАЧА

Допълнително върху постигнатата цена на всеки продаден обект, купувачът заплаща премия за аукционната къща
в размер на 10 % от цената, на която е спечелен обектът.
Например: Ако обектът е продаден за 100 лв., цената, която купувачът заплаща, е 110 лв.

ПЛАЩАНЕ

Плащането на продадените обекти се осъществява непосредствено след търга или до четири работни дни
от датата на провеждането му – в брой, с карта или по банков път.
Банковата сметка на аукционна къща • ЕНАКОР • е :
IBAN: BG53 FINV 9150 1000 0006 90
BIC: FINVBGSF
Когато сумата е или надхвърля 10 000 лв., плащането се извършва по банков път.
Ако участник не заплати за обекта сумата, на която го е спечелил, заедно с премията от купувача,
в рамките на 7 работни дни, след като е поканен повторно за това, то аукционната къща има право да предложи този обект
на друг клиент, както и си запазва правото да предприеме всички необходими стъпки съгласно българското законодателство
за компенсиране на загубите си от действията на купувача, който се е отказал.
Също така аукционната къща има право да не допуска този купувач повече на свой търг.

ПОЛУЧАВАНЕ НА ОБЕКТИТЕ

Получаването на обектите става непосредствено след извършване на заплащането им.
При заплащане по банков път получаването става след потвърждение от банката,
че цялата сума е постъпила по сметката на аукционната къща.

ГАРАНЦИИ

Продавачът предоставя на аукционна къща • ЕНАКОР • цялата необходима документация, която удостоверява,
че той е собственик на обекта, предложен за продажба, както и факти, че този обект не е обременен с претенции,
запор, залози и собствеността му може да се прехвърли законно и без проблеми.
Купувачът, който има намерения да изнесе зад граница купения от него обект, може да го направи
с идентификационния документ, когато обектът не е културна ценност,
който аукционната къща ще му предостави.

ОГЛЕД:

От 2 до 12 декември включително
от 10:30 до 18:30 ч., в Аукционна къща „ЕНАКОР“,
ул. „Иван Денкоглу“ 30

работно време:
от 10.30 до 19.00 ч.

за информация:
0888 639 484
www.enakor.com
enakor.gallery@gmail.com
https://www.facebook.com/enakorauctionhouse/

Произведенията, за които е необходимо са идентифицирани на основание чл. 97, ал. 3, ал. 4 от Закона за културно наследство и Наредба № Н-3 от 3 декември 2009 г.

ЛЕГЕНДА:

м.б.пл.	маслени бои на платно
м.б.	маслени бои
м.б.к.	маслени бои на картон
м.б.ф.	маслени бои на фазер
м.б.шп.	маслени бои на шперплат
м.б.д.	маслени бои на дърво
б.п.д.	без подпис и дата
б.п.	без подпис
п.д.д.	подпис долу дясно
п.д.ср.	подпис долу среда
п.д.л.	подпис долу ляво
п.г.д.	подпис горе дясно
п.г.л.	подпис горе ляво
диам.	диаметър

ЕНАКОР

ЕНАКОР
2019

ул. „Иван Денкоглу“ № 30, 1000 София
enakor.gallery@gmail.com
info@enakor.com
www.enakor.com